



Für weitere Informationen zu den Aktionen und Führungen bitte QR-Code scannen oder die ILE-Homepage (www.ile-iller-roth-biber.de) besuchen

TIPP

.... unbedingt vormerken: **07.08.2022**

Auf Entdeckertour in unserer Region Freizeit- und Familientag 2022

Näheres dazu wird zu gegebener Zeit bekannt gegeben.

Auf Entdeckertour
in unserer Region ...



Internationaler Museumstag 2022

BUSFAHRPLAN 1

am Internationalen Museumstag am 15.05.2022

Bahnhof > Klostermuseum / Walderlebniszentrum Roggenburg > Archäol. Park Kellmünz > Museum der Gartenkultur > Schloss - Museum Illertissen / Bienemuseum > Bahnhof

Abfahrtsort	Zeit	Zeit	Zeit	Zeit	Zeit	Zeit	Zeit
Illertissen, Bahnhof	11:00	12:00	13:00	14:00	15:00	16:00	17:00
Illertissen-Bettlinshausen, Kirche	11:05	12:05	13:05	14:05	15:05	16:05	17:05
Illertissen-Tiefenbach, Dorfplatz	11:08	12:08	13:08	14:08	15:08	16:08	17:08
Gannertshofen, Tiefenbacher Str	11:15	12:15	13:15	14:15	15:15	16:15	17:15
Roggenburg, Klostermuseum	11:25	12:25	13:25	14:25	15:25	16:25	17:25
Dietershofen, Haltestelle	11:34	12:34	13:34	14:34	15:34	16:34	17:34
Obenhausen, Graf-Moy-Str	11:37	12:37	13:37	14:37	15:34	16:37	17:37
Buch, Hauptstrasse	11:42	12:42	13:42	14:42	15:42	16:42	17:42
Unterroth, Oberrother Str.	11:47	12:47	13:47	14:47	15:47	16:47	17:47
Oberroth, Hauptstrasse	11:52	12:52	13:52	14:52	15:52	16:52	17:52
Osterberg, Oberrother Str.	12:00	13:00	14:00	15:00	16:00	17:00	18:00
Weiler, Haltestelle	12:06	13:06	14:06	15:06	16:06	17:06	18:06
Kellmünz, Archäologischer Park	12:10	13:10	14:10	15:10	16:10	17:10	18:10
Kellmünz, Bahnhof	12:12	13:12	14:12	15:12	16:12	17:12	18:12
Altenstadt, Bahnhof	12:22	13:22	14:22	15:22	16:22	17:22	18:22
Untereichen, Haltestelle	12:27	13:27	14:27	15:27	16:27	17:27	18:27
Illertissen, Museum d. Gartenkultur	12:37	13:37	14:37	15:37	16:37	17:37	18:37
Illertissen Schloss / Schlossallee	12:44	13:44	14:44	15:44	16:44	17:44	18:44
Illertissen, Rathaus	12:48	13:48	14:48	15:48	16:48	17:48	18:48
Illertissen, Bahnhof	12:50	13:50	14:50	15:50	16:50	17:50	18:50

BUSFAHRPLAN 2

am Internationalen Museumstag am 15.05.2022

Bahnhof > Museum der Gartenkultur > Schloss - Museum Illertissen / Bienemuseum > Archäol. Park Kellmünz > Klostermuseum / Walderlebniszentrum Roggenburg > Bahnhof

Abfahrtsort	Zeit	Zeit	Zeit	Zeit	Zeit	Zeit	Zeit
Illertissen, Bahnhof	11:00	12:00	13:00	14:00	15:00	16:00	17:00
Illertissen, Rathaus	11:02	12:02	13:02	14:02	15:02	16:02	17:02
Illertissen Schloss / Schlossallee	11:06	12:06	13:06	14:06	15:06	16:06	17:06
Illertissen Museum d. Gartenkultur	11:13	12:13	13:13	14:13	15:13	16:13	17:13
Untereichen, Haltestelle	11:23	12:23	13:23	14:23	15:23	16:23	17:23
Altenstadt, Bahnhof	11:28	12:28	13:28	14:28	15:28	16:28	17:28
Kellmünz, Bahnhof	11:38	12:38	13:38	14:38	15:38	16:38	17:38
Kellmünz, Archäologischer Park	11:40	12:40	13:40	14:40	15:40	16:40	17:40
Weiler, Haltestelle	11:44	12:44	13:44	14:44	15:44	16:44	17:44
Osterberg, Oberrother Str.	11:50	12:50	13:50	14:50	15:50	16:50	17:50
Oberroth, Hauptstrasse	11:58	12:58	13:58	14:58	15:58	16:58	17:58
Unterroth, Oberrother Str.	12:03	13:03	14:03	15:03	16:03	17:03	18:03
Buch, Hauptstrasse	12:08	13:08	14:08	15:08	16:08	17:08	18:08
Obenhausen, Graf-Moy-Str.	12:13	13:13	14:13	15:13	16:13	17:13	18:13
Dietershofen, Haltestelle	12:16	13:16	14:16	15:16	16:16	17:16	18:16
Roggenburg, Klostermuseum	12:25	13:25	14:25	15:25	16:25	17:25	18:25
Gannertshofen, Tiefenbacher Str	12:35	13:35	14:35	15:35	16:35	17:35	18:35
Illertissen-Tiefenbach, Dorfplatz	12:42	13:42	14:42	15:42	16:42	17:42	18:42
Illertissen-Bettlinshausen, Kirche	12:45	13:45	14:45	15:45	16:45	17:45	18:45
Illertissen, Bahnhof	12:50	13:50	14:50	15:50	16:50	17:50	18:50

Sonntag

15. Mai 2022

11 - 17 Uhr

in den Museen der Region

mit kostenlosen Shuttle-Bussen

und kostenlosem Aktions- und Führungsprogramm

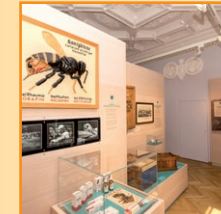

BAYERISCHES BIENEN-
MUSEUM ILLERTISSEN
SAMMLUNG FORSTER

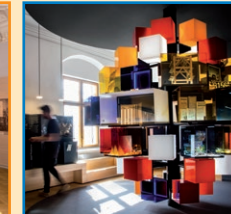

MUSEUM
ILLERTISSEN



MUSEUM
DER GARTENKULTUR
ILLERTISSEN



ARCHÄOLOGISCHER
PARK KELLMÜNZ



KLOSTERMUSEUM
ROGGENBURG

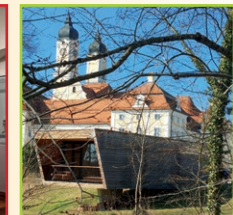

WALDERLEBNISZENTRUM
ROGGENBURG

Impressum:

Andreas Probst Regionalmanager ILE Iller-Roth-Biber
Rathaus Kellmünz Marktstraße 6 89293 Kellmünz a. d. Iller
probst@ile-iller-roth-biber.de www.ile-iller-roth-biber.de T: 08337 9002974 M: 01520 3424080

**Braunmiller
Bustouristik**



BAYERISCHES BIENENMUSEUM ILLERTISSEN Sammlung Forster

Es brummt und summt:
Eine echte Bienenkönigin mit
ihrem fleißigen Hofstaat residiert
im Vöhlenschloss und kann
hinter Glas beobachtet werden.



Zudem erzählen 50 Millionen
Jahre alte Ur-Bienen im Bernstein,
Gerätschaften der Imkerei und
Grafiken aus sechs Jahrhunderten von interessanten,
unbekannten und außergewöhnlichen Themen rund
um die Honigbiene.

Vöhlenschloss Illertissen
Schlossallee 23
89257 Illertissen

Tel. 0731/70 40 42 014
kreismuseen@lra.neu-ulm.de
www.landkreis-nu.de/museen



MUSEUM ILLERTISSEN Geschichten und Geschichte im Schloss

Das neue Museum Illertissen
steht unter dem Thema »Geschichte
und Geschichten im Schloss«.
Im Zentrum stehen die Menschen –
sie prägen einen Ort. Mit den zahl-
reichen »Biographie-Stelen« wer-
den Menschen und ihre Schicksale,
ihre Geschichte – teilweise mit
Exponaten, anderswo multimedial
– dargestellt.



Vöhlenschloss Illertissen
Schlossallee 23
89257 Illertissen

Tel. 07303/69 65
schewetzky@illertissen.de
www.museum-illertissen.de



MUSEUM DER GARTENKULTUR ILLERTISSEN

Ein Ort und Museum lebendiger
Gartenkultur: Historische Garten-
geräte, Bücher, Pflanzenschätze,
Gartenwissen und Gärten lassen
sich bei einem Streifzug durch die
grünen Erlebnisräume in und um
das Museum der Gartenkultur ent-
decken. Ausgewählte Exponate
aus einem Fundus von über 10.000
Sammlerstücke sind in Ausstellungen zu sehen,
in den Museumsgärten und in der „Arche für die
Pflanzenvielfalt“ wird in die Zukunft „gesät“.



Museum der Gartenkultur
Jungviehweide 1
89257 Illertissen

Tel. 07303/952474710-0
kontakt@museum-der-gartenkultur.de
www.museum-der-gartenkultur.de



ARCHÄOLOGISCHER PARK KELLMÜNZ

Eine Zeitreise zu den Römern:
Das ist im Kastell Caelius Mons am
Donau-Iller-Rhein-Limes möglich.



Anhand rekonstruierter Mauerreste
und einer kleinen Dokumentation
im Museumsturm kann das Leben
und die Geschichte der Römer in
Kellmünz entdeckt und erlebt werden.

Archäologischer Park Kellmünz
Rechberggring 6
89293 Kellmünz

Tel. 0731/70 40 42 014
kreismuseen@lra.neu-ulm.de
www.landkreis-nu.de/museen

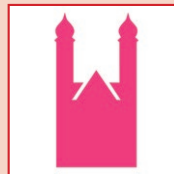

KLOSTERMUSEUM ROGGENBURG

Ein barockes Kleinod: Mitten im
prächtigen Prämonstratenser-
kloster Roggenburg lädt das
Klostermuseum zum Entdecken ein.



Besondere Exponate aus dem
Besitz des Klosters und seiner
Kirchen erzählen von der Geschich-
te des Klosters, der opulenten Zeit
des Barock und der fast vergessenen
Volksfrömmigkeit.

Eingang neben dem Kirchenportal
Klosterstraße 7
89297 Roggenburg

Tel. 0731/70 40 42 014
kreismuseen@lra.neu-ulm.de
www.landkreis-nu.de/museen



WALDERLEBISZENTRUM ROGGENBURG

„Trittsicher zum Waldwissen“:
Diese coronakonforme berührungs-
freie Ausstellung stellt dem Besu-
cher insgesamt 23 allgemeine und
spezielle Fragen rund um den Wald.
Auch Scherzfragen verstecken sich
darunter. Die Antwort erscheint
jeweils beim Tritt auf ein Pedal.“



Waldpavillon, Roggen-
burger Klosteranlage
Prälatenhof
89297 Roggenburg

Tel.: 08282 - 9007 2100
wez@aelf-km.bayern.de
www.aelf-km.bayern.de/bildung/forstwirtschaft/
276638/index.php

